

Informações Gerenciais do Estado do Espírito Santo



MÊS: ABRIL 2015

**GOVERNO DO ESTADO DO ESPÍRITO SANTO
SECRETARIA DE ESTADO DE GESTÃO E RECURSOS HUMANOS
SUBSECRETARIA DE ESTADO RECURSOS HUMANOS
NÚCLEO DE ESTATÍSTICA DE RECURSOS HUMANOS**

Governador do Estado do Espírito Santo:
Paulo César Hartung Gomes

Secretário de Estado de Gestão e Recursos Humanos:
Sandra Helena Bellon Modolo – (Respondendo)

Subsecretário de Estado Recursos Humanos:
Sandra Helena Bellon Modolo

Núcleo de Estatística de Recursos Humanos:
Marlene Vieira – Chefe de Núcleo de Estatística de Recursos Humanos
Claire Andrea Lyra – Assessor Especial
Isabela de Freitas Costa Vasconcellos Pylro - Analista do Executivo
Luan Nascimento Correia - Estagiário
Simone Pereira Nunes – Analista do Executivo
Zaloar Gomes Pinto – Analista do Executivo

SUMÁRIO

Demonstrativo do Quadro de Servidores Ativos e Inativos _____	5
Valores da Folha de Pagamento _____	6
Comparativo da Evolução do Quantitativo de Servidores _____	7
Comparativo da Evolução da Folha de Pagamento _____	8
Quantitativo de Servidores do Poder Executivo Estadual – Administração Direta _____	9
Quantitativo de Servidores do Poder Executivo Estadual – Autarquias _____	10
Quantitativo de Segurados do Regime Próprio de Previdência Social – RPPS _____	11
Despesas com Servidores do Poder Executivo Estadual – Administração Direta _____	12
Despesas com Servidores do Poder Executivo Estadual – Autarquias _____	13
Despesas Pagamento Aposentadorias e Pensões do Regime Próprio de Previdência Social – RPPS _	14
Demonstrativo da Evolução de Cargos de Designação Temporária _____	15
Demonstrativo dos Gastos com Escala Especial _____	17
Demonstrativo do Custo do Auxílio Alimentação Pago na Folha de Pagamento _____	18
Demonstrativo do Quantitativo e dos Gastos com Estagiários _____	19
Distribuição do Quantitativo e das Despesas de Pessoal por Área _____	21
Demonstrativo da Contribuição Previdenciária ao RPPS _____	22

APRESENTAÇÃO

Com a finalidade de dar publicidade aos seus atos de modo a permitir, dentre outros, planejamento, transparência e estudos sobre servidores públicos, a Secretaria de Estado de Gestão e Recursos Humanos, organiza e sistematiza, mensalmente, sob a denominação de relatório gerencial, informações pormenorizadas sobre quantitativos e gastos com pessoal. O relatório contempla dados do Poder Executivo Estadual, relativos aos servidores ativos e aos beneficiários do Regime Próprio de Previdência Social, no qual estão inseridos os aposentados e os pensionistas.

Os dados apresentados neste relatório são obtidos das folhas de pagamento processadas pelo sistema SIARHES. Assim, pode haver divergências em relação ao quantitativo de servidores, pois aqueles afastados em licença sem vencimentos ou cedidos sem ônus para o Poder Executivo, não estão contemplados.

Nos quadros de informações sobre servidores ativos e contribuições previdenciárias, na parte referente às despesas de pessoal, constam os dados dos servidores estatutários e dos celetistas, e dados do complemento previdenciário (APORTE). Esse complemento expressa o dispêndio do Governo para completar as despesas com o pagamento dos aposentados e pensionistas do Regime Próprio de Previdência. É obtido após apurada a arrecadação previdenciária do Fundo Financeiro, constituída pelas parcelas, de contribuição do servidor e de responsabilidade do Estado (encargo patronal), acrescida da taxa de administração do IPAJM, instituída pela L.C. nº 485/09.

As informações do relatório têm característica pontual e demonstram a composição da folha de pagamento quanto: às diversas categorias que a compõem e a vinculação ao regime previdenciário; o tipo de vínculo dos servidores para com o poder público – permanente ou transitório; a sua especificidade – civil ou militar; dentre outros. Em algumas das informações, são apresentados demonstrativos de seu comportamento ao longo dos últimos doze meses.

Os dados são coletados a partir das folhas de pagamento e expressam, nos quantitativos, o número de vínculos públicos e não o número de servidores, pois, há casos de acumulação legal. Assim, um mesmo servidor, detentor de dois cargos legalmente acumuláveis, é computado como dois vínculos. Quanto às despesas, nelas estão englobados, além das remunerações mensais regulares, pagamentos de: 13º vencimento, ocorridos no mês; abono férias e diferenças atrasadas, tanto de vantagens pessoais quanto de promoções, reestruturação de cargos e carreiras, criação de novas carreiras e aumento do quadro de vagas de servidores efetivos.

As oscilações regularmente verificadas, ora para mais ora para menos, decorrem, no caso dos quantitativos, das variações: no ingresso de novos servidores efetivos; nas contratações e desligamentos de servidores temporários e das aposentadorias; e, na questão das despesas, decorrem dos pagamentos variáveis, citados no parágrafo anterior além daqueles procedentes das variações nos quantitativos de servidores, mencionados.

Em abril/2015, no dispêndio com pessoal, ocorreu uma redução em comparação a março/2015, onde o principal motivo foi o pagamento de novos contratos de designados temporários do magistério e inclusão da folha suplementar de fevereiro (sendo em sua maior parte DTs do magistério, paga em março/2015).

A partir deste ano de 2015, passaram a integrar o relatório, informações de despesas de custeio, voltadas para servidores públicos e pagas em folha de pagamento, além daquelas referentes a auxílio alimentação e estagiários, quais sejam: indenização para aquisição de fardamento e uniforme; devoluções ao caixa e indenização por acidente de serviço, entre outras.

Permanecem registrados no Poder Executivo os dados de Pessoal da Defensoria Pública (nº de servidores e valores de folha).

**QUADRO INFORMAÇÕES SOBRE QUANTITATIVO E PAGAMENTO DE SERVIDORES
ATIVOS, APOSENTADOS E DE PENSIONISTAS DO PODER EXECUTIVO**

ABRIL/15

INFORMAÇÕES SERVIDORES ATIVOS, CONTRIBUIÇÕES PREVIDENCIÁRIAS E APORTE	ESTATUTÁRIOS/CELETISTAS ATIVOS	34.973	180.849.247,35
	COMISSIONADO ATIVOS	2.865	8.417.654,29
	DTs	20.073	47.023.290,58
	PENSÕES ESPECIAIS	272	690.520,51
	COMP. APOSENTADORIA	1.038	5.220.541,04
	ENC. SOCIAL PATRONAL		46.028.936,39
	CONTRIBUIÇÃO COMPL. FUNPES		118.143.316,41
	TOTAL	59.221	406.373.506,57
INFORMAÇÕES DESPESAS DE CUSTEIO PAGAS EM FOLHA	ESTAGIÁRIOS/MÉDICOS RESIDENTES	3.231	1.995.222,13
	AUXÍLIO ALIMENTAÇÃO	7.240	1.320.506,25
	OUTROS CUSTEIOS	-	2.991.167,26
	TOTAL		6.306.895,64
INFORMAÇÕES FOLHAS PAGAMENTO APOSENTADOS E PENSIONISTAS DO RPPS	APOSENTADOS	28.639	123.188.150,87
	PENSIONISTAS	4.914	27.562.839,29
	ENC. SOCIAL PATRONAL		-
	TOTAL	33.553	150.750.990,16

DESPESAS COM PESSOAL ABRIL 2015

PODER EXECUTIVO - ADM. DIRETA E AUTARQUIAS - ATIVOS E INATIVOS

	VALOR DA FOLHA	PERCENTUAL
Ativos	282.319.128,61	69,47
Complementação Aposentadoria - CLT (1)	5.220.541,04	1,28
Pensões Especiais	690.520,51	0,17
Contribuição Complementar ao FUNPES	118.143.316,41	29,07
	406.373.506,57	100,00

Fonte: Relatórios SIARHES - Administração Direta e Autarquias.

Nota:

(1) - Compreende complementações concedidas pelas Leis nºs 4.511/91, 4.565/91 e 5.567/98.

PAGAMENTO DOS BENEFICIÁRIOS DO REGIME PRÓPRIO DE PREVIDÊNCIA SOCIAL - RPPS

	VALOR DA FOLHA	PERCENTUAL
Aposentados	123.188.150,87	81,72
Pensionistas	27.562.839,29	18,28
	150.750.990,16	100,00

Fonte: Relatórios SIARHES - Administração Direta e Autarquias.

QUANTITATIVO SERVIDORES - ATIVOS DO PODER EXECUTIVO E APOSENTADOS E PENSIONISTAS DO RPPS

Abr/14	Mai/14	Jun/14	Jul/14	Ago/14	Set/14	Out/14	Nov/14	Dez/14	Jan/15	Fev/15	Mar/15	Abr/15
93.330	93.460	94.021	95.145	94.917	95.103	95.677	95.388	96.401	83.572	85.313	92.643	92.774

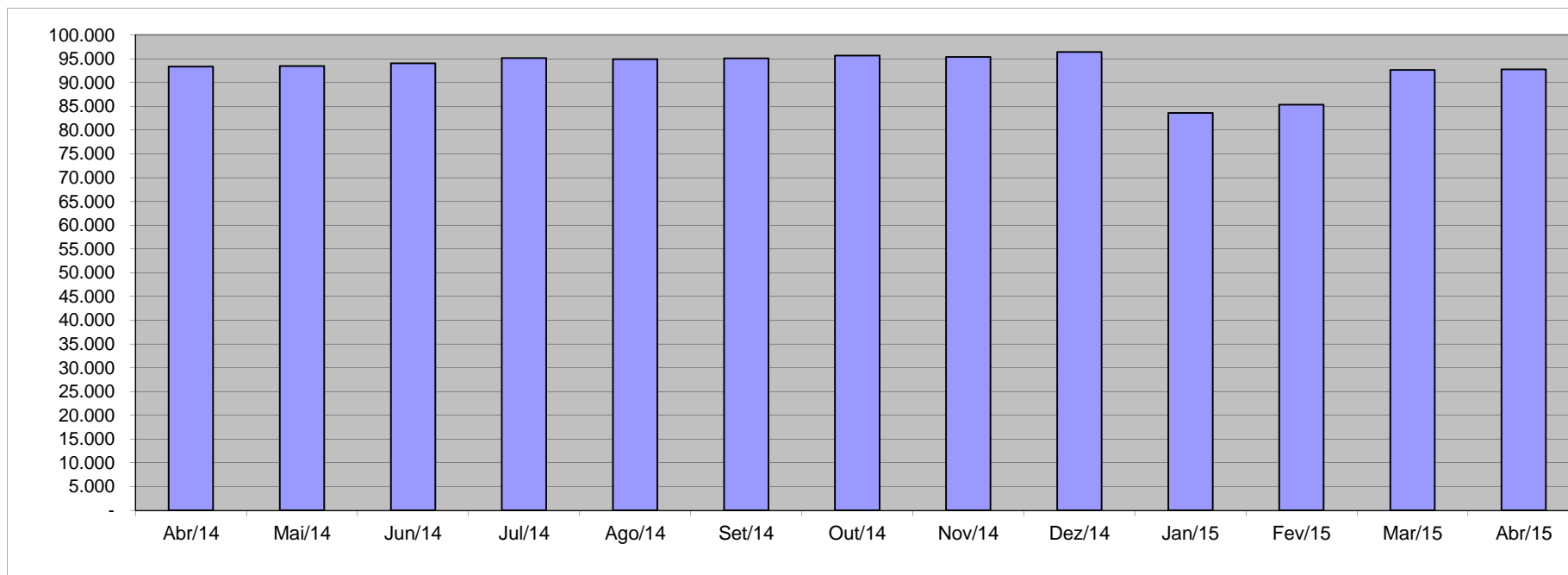

Fonte: Relatórios SIARHES - Administração Direta e Autarquias.

VALOR DAS FOLHAS DE PAGAMENTO - ATIVOS DO PODER EXECUTIVO E APOSENTADOS E PENSIONISTAS DO RPPS (1)

Abr/14	Mai/14	Jun/14	Jul/14	Ago/14	Set/14	Out/14	Nov/14	Dez/14	Jan/15	Fev/15	Mar/15	Abr/15
441.399,36	433.816,11	440.105,62	465.984,80	438.522,19	441.884,33	443.568,47	439.454,14	590.355,99	414.241,51	416.411,69	459.127,04	438.981,18

Em R\$1.000,00

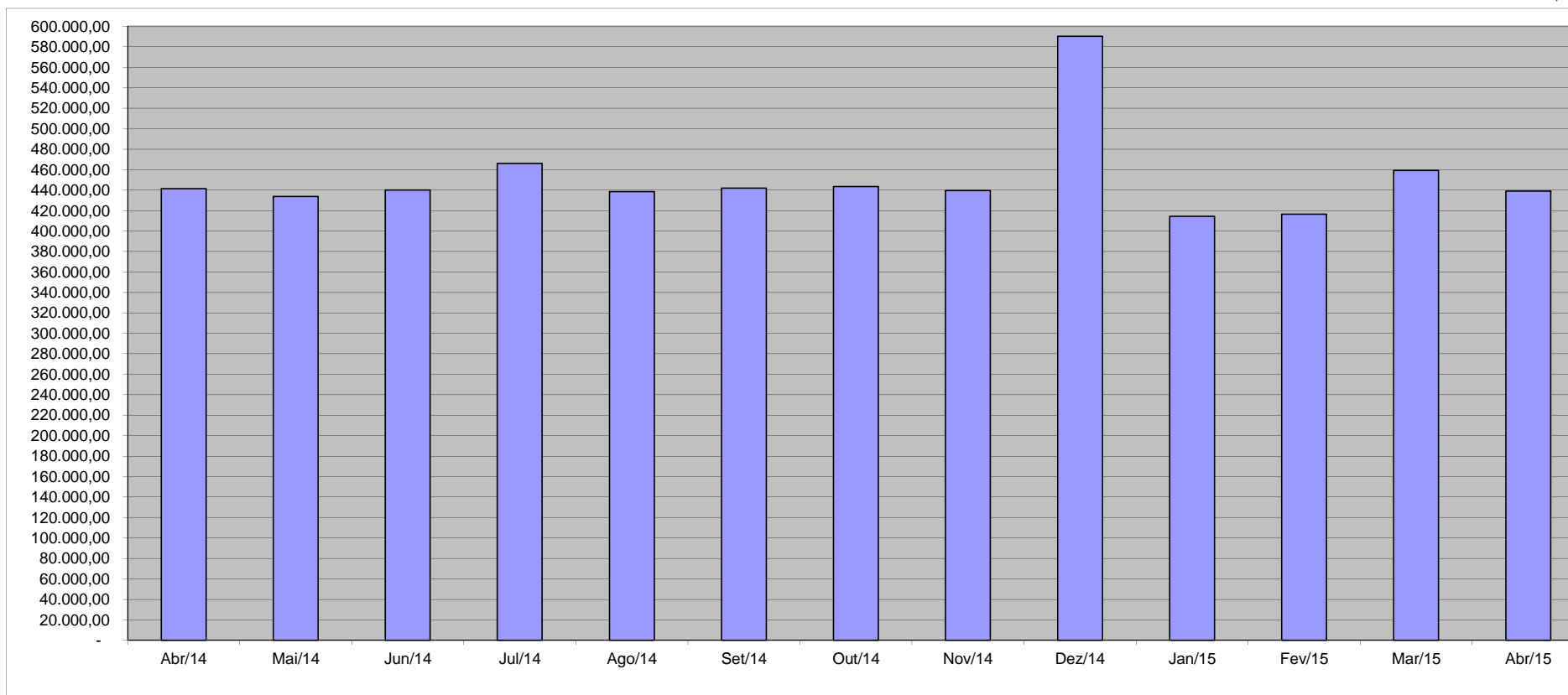

Fonte: Relatórios SIARHES - Administração Direta e Autarquias.

Nota:

(1) - O valor das folhas de pagamento refere-se ao somatório das folhas dos servidores ativos e dos aposentados e pensionistas e **não**, às despesas com o pagamento dos servidores, visto que, no pagamento da folha dos aposentados deduz-se a parcela previdenciária dos servidores vinculados ao regime próprio de previdência - fundo financeiro.

QUANTITATIVO DE SERVIDORES ATIVOS DO PODER EXECUTIVO ESTADUAL - ADM. DIRETA

ABRIL/2015

	ÓRGÃOS	EFETIVOS/CLT - ATIVOS			COMISSIONADOS ATIVOS (1)	COMPL. APOS.(2) CLT	DT'S - ATIVOS			TOTAL GERAL		
		VENCIMENTO	SUBSÍDIO	SUB-TOTAL			VENCIMENTO	SUBSÍDIO	SUB-TOTAL	VENCIMENTO	SUBSÍDIO	TOTAL
ADMINISTRAÇÃO DIRETA	SECONT/AGE	-	85	85	32	-	-	-	-	32	85	117
	APE	-	5	5	21	-	-	-	-	21	5	26
	CASA CIVIL	-	7	7	30	-	-	-	-	30	7	37
	CASA MILITAR	-	25	25	14	-	-	-	-	14	25	39
	CBMES	73	1.209	1.282	3	-	-	13	13	76	1.222	1.298
	SECT/SECTIT	2	16	18	28	-	-	136	136	30	152	182
	DEFENSORIA PÚBLICA	2	190	192	19	-	-	-	-	21	190	211
	PGE	-	124	124	109	-	-	3	3	109	127	236
	POLÍCIA CIVIL	50	2.550	2.600	-	8	-	-	-	58	2.550	2.608
	POL. MILITAR	564	9.383	9.947	-	-	-	-	-	564	9.383	9.947
	POL. MILITAR-HPM	143	276	419	-	-	-	-	-	143	276	419
	SEAG	-	14	14	32	-	-	9	9	32	23	55
	SEAMA	-	8	8	15	-	-	8	8	15	16	31
	SECULT	4	109	113	55	-	-	54	54	59	163	222
	SECOM	-	5	5	24	-	-	-	-	24	5	29
	SEDETUR/SEDES	-	4	4	40	-	-	-	-	40	4	44
	SETUR	-	18	18	18	-	-	1	1	18	19	37
	SEDIT/SETOP	-	7	7	29	-	-	2	2	29	9	38
	SEDU	703	7.701	8.404	121	37	2.137	11.556	13.693	2.998	19.257	22.255
	SEDURB	-	6	6	36	-	-	-	-	36	6	42
	SEFAZ	-	501	501	113	-	-	2	2	113	503	616
	SEG	4	15	19	129	-	-	2	2	133	17	150
	SEJUS	9	1.538	1.547	498	-	-	1.716	1.716	507	3.254	3.761
	SEP	-	27	27	38	-	-	2	2	38	29	67
	SEGER	6	92	98	108	68	-	35	35	182	127	309
	SEGER - Pensões Especiais (3)	272	-	272	-	-	-	-	-	272	-	272
	SEGER - Prev. Complementar	-	-	-	-	54	-	-	-	54	-	54
	SESA	316	5.861	6.177	292	58	-	2.837	2.837	666	8.698	9.364
	SESP	-	40	40	65	-	-	-	-	65	40	105
	SESPORT	1	17	18	20	-	-	2	2	21	19	40
	SEASTDH/SEADH	-	28	28	52	-	-	4	4	52	32	84
	VICE GOVERNADORIA	-	1	1	29	-	-	-	-	29	1	30
	Sub-Total	2.149	29.862	32.011	1.970	225	2.137	16.382	18.519	6.481	46.244	52.725

Fonte: Relatórios SIARHES - Administração Direta e Autarquias.

Notas:

(1) - Não estão considerados, servidores efetivos, ocupando cargos comissionados, optantes por 65% e atuando no mesmo órgão de lotação. Estes servidores estão considerados no quantitativo de servidores efetivos.

(2) - O quantitativo refere-se exclusivamente àqueles servidores/pensionistas que receberam complementação nesta competência e não aos que têm o direito. Por essa razão, na hipótese de ocorrer alteração na remuneração dos servidores ativos, poderá haver alteração nestes quantitativos.

(3) - Refere-se aos Pensionistas - Pensão Especial a cargo da SEGER.

QUANTITATIVO DE SERVIDORES ATIVOS DO PODER EXECUTIVO ESTADUAL - ADM. INDIRETA - AUTARQUIAS
ABRIL/2015

	ÓRGÃOS	EFETIVOS/CLT - ATIVOS			COMISSIONADOS ATIVOS (1)	COMPL. APOS.(2) CLT	DT'S - ATIVOS			TOTAL GERAL		
		VENCIMENTO	SUBSÍDIO	SUB-TOTAL			VENCIMENTO	SUBSÍDIO	SUB-TOTAL	VENCIMENTO	SUBSÍDIO	TOTAL
AUTARQUIAS	ADERES	-	-	-	21	-	-	-	-	21	-	21
	AGERH	-	-	-	24	-	-	-	-	24	-	24
	DER/ES	211	9	220	26	590	-	-	-	827	9	836
	FAMES	-	35	35	30	5	-	66	66	35	101	136
	FAPES	-	-	-	39	-	-	-	-	39	-	39
	ESESP	-	-	-	13	-	-	-	-	13	-	13
	IASES	13	374	387	76	23	-	1.335	1.335	112	1.709	1.821
	IEMA	-	252	252	35	-	-	58	58	35	310	345
	IJSN	5	84	89	25	11	-	-	-	41	84	125
	IDAF	18	510	528	2	7	-	66	66	27	576	603
	INCAPER	20	706	726	2	107	-	-	-	129	706	835
	IOPES	-	49	49	25	-	-	26	26	25	75	100
	PROCON	-	-	-	41	-	-	-	-	41	-	41
	RTV-ES	63	14	77	32	11	-	-	-	106	14	120
	ASPE (3)	-	9	9	10	-	-	-	-	10	9	19
	DETRAN (3)	134	183	317	353	7	-	3	3	494	186	680
	DIO (3)	29	21	50	27	52	-	-	-	108	21	129
	IPAJM (3)	29	94	123	23	-	-	-	-	52	94	146
	JUCEES (3)	12	42	54	24	-	-	-	-	36	42	78
	IPEM (3)	-	60	60	17	-	-	-	-	17	60	77
	PRODEST	235	-	235	10	-	-	-	-	245	-	245
	SUPPIN (3)	1	-	1	15	-	-	-	-	16	-	16
	IDURB	-	11	11	16	-	-	-	-	16	11	27
	ARSI	-	11	11	9	-	-	-	-	9	11	20
	Sub-Total	770	2.464	3.234	895	813	-	1.554	1.554	2.478	4.018	6.496

TOTAL DA DIRETA	2.149	29.862	32.011	1.970	225	2.137	16.382	18.519	6.481	46.244	52.725
TOTAL DA INDIRETA	770	2.464	3.234	895	813	-	1.554	1.554	2.478	4.018	6.496
TOTAL GERAL	2.919	32.326	35.245	2.865	1.038	2.137	17.936	20.073	8.959	50.262	59.221

ESTAGIÁRIOS											3.231
--------------------	--	--	--	--	--	--	--	--	--	--	--------------

Fonte: Relatórios SIARHES - Administração Direta e Autarquias.

Notas:

(1) - Não estão considerados, servidores efetivos, ocupando cargos comissionados, optantes por 65% e atuando no mesmo órgão de lotação. Estes servidores estão considerados no quantitativo de servidores efetivos.

(2) - O quantitativo refere-se exclusivamente àqueles servidores/pensionistas que receberam complementação nesta competência e não aos que têm o direito. Por essa razão, na hipótese de ocorrer alteração na remuneração dos servidores ativos, poderá haver alteração nestes quantitativos.

(3) - Órgãos sem recursos do Tesouro para pagar pessoal.

**QUANTITATIVO DE SEGURADOS PAGOS, PELO REGIME PRÓPRIO DE PREVIDÊNCIA SOCIAL - RPPS - PODER EXECUTIVO
ABRIL/2015**

	ÓRGÃOS	APOSENTADOS			PENSÕES			TOTAL GERAL		
		VENCIMENTO	SUBSÍDIO	SUB-TOTAL	VENCIMENTO	SUBSÍDIO	SUB-TOTAL	VENCIMENTO	SUBSÍDIO	TOTAL
ADMINISTRAÇÃO DIRETA	SECONT/AGE	2	3	5	2	-	2	4	3	7
	APE	2	8	10	-	-	-	2	8	10
	CASA CIVIL	20	30	50	5	-	5	25	30	55
	CASA MILITAR	6	4	10	5	1	6	11	5	16
	CBMES	7	193	200	3	32	35	10	225	235
	SECT/SECTIT	-	4	4	1	-	1	1	4	5
	DEFENSORIA PÚBLICA	7	72	79	11	3	14	18	75	93
	PGE	12	39	51	4	11	15	16	50	66
	POLÍCIA CIVIL	108	803	911	238	165	403	346	968	1.314
	POL. MILITAR	240	3.723	3.963	130	1.599	1.729	370	5.322	5.692
	POL. MILITAR -HPM	2	9	11	2	-	2	4	9	13
	SEAG	27	70	97	32	10	42	59	80	139
	SEAMA	-	1	1	-	-	-	-	1	1
	SECULT	17	40	57	8	4	12	25	44	69
	SECOM	2	6	8	1	1	2	3	7	10
	SEDETUR/SEDES	-	1	1	-	-	-	-	1	1
	SETUR	-	2	2	1	-	1	1	2	3
	SEDIT/SETOP	5	11	16	2	-	2	7	11	18
	SEDU	10.855	7.385	18.240	869	283	1.152	11.724	7.668	19.392
	SEDURB	-	1	1	-	-	-	-	1	1
	SEFAZ	78	664	742	176	362	538	254	1.026	1.280
	SEG	12	10	22	3	1	4	15	11	26
	SEJUS	44	161	205	29	11	40	73	172	245
	SEP	-	2	2	9	2	11	9	4	13
	SEGER	60	139	199	122	121	243	182	260	442
	SESA	424	2.108	2.532	308	115	423	732	2.223	2.955
	SESP	8	83	91	29	29	58	37	112	149
	SESPORT	1	3	4	-	-	-	1	3	4
	SEASTDH/SEADH	13	45	58	5	-	5	18	45	63
	VICE GOVERNADORIA	1	3	4	-	-	-	1	3	4
	Total	11.953	15.623	27.576	1.995	2.750	4.745	13.948	18.373	32.321

	ÓRGÃOS	APOSENTADOS			PENSÕES			TOTAL GERAL		
		VENCIMENTO	SUBSÍDIO	SUB-TOTAL	VENCIMENTO	SUBSÍDIO	SUB-TOTAL	VENCIMENTO	SUBSÍDIO	TOTAL
AUTARQUIAS	ADERES	-	-	-	-	-	-	-	-	-
	AGERH	-	-	-	-	-	-	-	-	-
	DER/ES	142	4	146	29	-	29	171	4	175
	FAMES	4	13	17	2	-	2	6	13	19
	FAPES	-	-	-	-	-	-	-	-	-
	ESESP	-	-	-	-	-	-	-	-	-
	IASES	25	101	126	21	-	21	46	101	147
	IEMA	2	1	3	6	-	6	8	1	9
	IJSN	5	70	75	9	-	9	14	70	84
	IDAF	35	68	103	14	4	18	49	72	121
	INCAPER	54	207	261	26	6	32	80	213	293
	IOPEs	-	-	-	-	-	-	-	-	-
	PROCON	-	-	-	-	-	-	-	-	-
	RTV-ES	33	22	55	22	2	24	55	24	79
	ASPE	-	-	-	-	-	-	-	-	-
	DETRAN	139	-	139	11	-	11	150	-	150
	DIO	38	-	38	7	-	7	45	-	45
	IPAJM	74	-	74	8	-	8	82	-	82
	JUCEES	25	-	25	2	-	2	27	-	27
	IPEM	-	-	-	-	-	-	-	-	-
	PRODEST	-	-	-	-	-	-	-	-	-
	SUPPIN	1	-	1	-	-	-	1	-	1
	IDURB	-	-	-	-	-	-	-	-	-
	ARSI	-	-	-	-	-	-	-	-	-
	Total	577	486	1.063	157	12	169	734	498	1.232

TOTAL SERVIDORES: APOSENTADOS EFETIVOS E PENSÕES

33.553

Fonte: Relatórios SIARHES - Administração Direta e Autarquias.

DESPESAS COM PAGAMENTO DE SERVIDORES DO PODER EXECUTIVO ESTADUAL - ADM. DIRETA
ATIVOS, APOSENTADOS E PENSIONISTAS
ABRIL/2015

Em: R\$ 1,00

	ÓRGÃOS	EFETIVOS/CLT	COMISSIONADOS ATIVOS	COMPL. APOS.	DT'S	ENCARGOS PATRONAIS			TOTAL ATIVOS	CONTRIB. COMPL. FUNPES	DESPESA TOTAL
		ATIVOS		CLT	ATIVOS	INSS/FGTS	IPAJM	OUTROS REGIMES/ PREVES			
ADMINISTRAÇÃO DIRETA	SECONT/AGE	1.193.844,40	92.656,60	-	-	15.487,39	243.628,82	358,59	1.545.975,80	(98.660,56)	1.447.315,24
	APE	19.572,55	41.782,72	-	-	9.256,57	3.295,70	-	73.907,54	44.076,09	117.983,63
	CASA CIVIL	36.214,67	94.739,07	-	-	21.439,15	7.272,86	-	159.665,75	265.737,44	425.403,19
	CASA MILITAR	317.489,63	49.448,12	-	-	10.901,53	55.402,00	-	433.241,28	(26.879,57)	406.361,71
	CBMES	7.187.874,65	10.163,15	-	22.615,09	6.358,47	1.314.975,72	-	8.541.987,08	822.405,22	9.364.392,30
	SECT/SECTIT	114.383,12	80.320,48	-	227.427,90	67.747,42	18.255,52	-	508.134,44	17.318,77	525.453,21
	DEFENSORIA PÚBLICA	2.902.820,51	26.870,50	-	-	11.876,63	495.681,32	2.435,90	3.439.684,86	842.875,08	4.282.559,94
	PGE	2.811.581,66	230.382,66	-	5.216,64	53.349,98	577.808,58	-	3.678.339,52	781.707,37	4.460.046,89
	POLÍCIA CIVIL	22.536.571,69	-	33.219,96	-	-	4.200.641,42	16.783,56	26.787.216,63	7.057.500,78	33.844.717,41
	POL. MILITAR	47.337.871,44	-	-	-	18.422,56	8.804.715,51	-	56.161.009,51	29.946.428,46	86.107.437,97
	POL. MILITAR -HPM	2.894.500,64	-	-	-	-	528.278,44	-	3.422.779,08	(748.582,38)	2.674.196,70
	SEAG	119.222,84	78.749,58	-	15.649,92	20.821,44	17.617,16	-	252.060,94	469.196,26	721.257,20
	SEAMA	82.429,72	49.032,55	-	13.911,04	13.393,69	13.476,28	-	172.243,28	(1.509,31)	170.733,97
	SECULT	598.884,32	148.845,50	-	158.479,85	64.730,95	121.560,76	-	1.092.501,38	97.217,68	1.189.719,06
	SECOM	56.383,17	104.686,10	-	-	25.647,22	9.262,32	-	195.978,81	9.069,58	205.048,39
	SEDETUR/SEDES	31.948,10	167.461,96	-	-	37.726,41	5.048,66	-	242.185,13	7.315,37	249.500,50
	SETUR	121.915,88	55.153,77	-	1.738,88	14.101,45	20.047,90	-	212.957,88	4.661,00	217.618,88
	SEDIT/SETOP	74.320,32	112.305,10	-	3.477,76	23.625,65	10.651,06	-	224.379,89	83.068,61	307.448,50
	SEDU	27.821.099,67	311.568,48	3.576,12	26.921.846,36	5.594.006,28	5.330.178,49	-	65.982.275,40	48.476.495,62	114.458.771,02
	SEDURB	54.836,20	139.399,20	-	-	30.646,26	8.055,24	-	232.936,90	6.623,88	239.560,78
	SEFAZ	8.739.745,76	284.213,23	-	3.477,76	50.563,25	1.779.887,54	8.402,28	10.866.289,82	16.645.456,23	27.511.746,05
	SEG	174.949,03	438.376,00	-	3.477,76	90.558,99	23.501,28	212,48	731.075,54	45.918,87	776.994,41
	SEJUS	5.510.382,01	1.355.039,08	-	4.793.738,21	1.247.371,71	1.100.731,48	-	14.007.262,49	724.978,93	14.732.241,42
	SEP	233.729,21	127.049,81	-	3.477,76	22.105,28	38.716,02	1.434,36	426.512,44	46.451,94	472.964,38
	SEGER	586.856,67	313.456,69	66.004,85	63.700,98	76.904,80	115.194,20	322,50	1.222.440,69	2.095.303,39	3.317.744,08
	SEGER - Pensões Especiais (1)	690.520,51	-	-	-	-	-	-	690.520,51	-	690.520,51
	SEGER - Prev. Complementar	-	-	392.253,55	-	-	-	-	392.253,55	-	392.253,55
	SESA	31.241.154,40	1.061.975,03	153.489,19	10.670.305,65	2.191.990,98	6.285.741,28	18.257,23	51.622.913,76	5.391.540,32	57.014.454,08
	SESP	447.846,02	281.855,62	-	-	54.189,05	82.014,88	-	865.905,57	836.923,76	1.702.829,33
	SESPORT	111.853,56	55.027,11	-	2.805,00	12.285,18	21.565,72	-	203.536,57	(3.293,30)	200.243,27
	SEASTDH/SEADH	174.349,39	131.156,72	-	6.955,52	32.677,00	29.595,54	-	374.734,17	207.908,79	582.642,96
	VICE GOVERNADORIA	32.090,48	122.747,97	-	-	28.184,95	2.025,34	-	185.048,74	5.539,14	190.587,88
	Sub-Total	164.257.242,22	5.964.462,80	648.543,67	42.918.302,08	9.846.370,24	31.264.827,04	48.206,90	254.947.954,95	114.052.793,46	369.000.748,41

Fonte: Relatórios SIARHES - Administração Direta e Autarquias.

Notas:

(1) - Refere-se aos Pensionistas - Pensão Especial a cargo da SEGER.

DESPESAS COM PAGAMENTO DE SERVIDORES DO PODER EXECUTIVO ESTADUAL - ADM. INDIRETA - AUTARQUIAS
ATIVOS, APOSENTADOS E PENSIONISTAS
ABRIL/2015

Em: R\$ 1,00

	ÓRGÃOS	EFETIVOS/CLT	COMISSIONADOS ATIVOS	COMPL. APOS.	DT'S	ENCARGOS PATRONAIS			TOTAL ATIVOS	CONTRIB. COMPL. FUNPES	DESPESA TOTAL
		ATIVOS		CLT	ATIVOS	INSS/FGTS	IPAJM	OUTROS REGIMES/ PREVES			
AUTARQUIAS	ADERES	-	95.346,33	-	-	17.597,43	-	-	112.943,76	-	112.943,76
	AGERH	-	83.468,01	-	-	13.748,43	-	-	97.216,44	-	97.216,44
	DER/ES	1.544.595,24	75.432,20	3.805.840,22	-	16.011,60	312.912,92	-	5.754.792,18	859.123,51	6.613.915,69
	FAMES	167.697,85	60.842,53	27.796,70	215.592,88	56.087,38	35.775,04	-	563.792,38	105.790,70	669.583,08
	FAPES	-	135.293,63	-	-	23.658,02	464,36	-	159.416,01	(696,54)	158.719,47
	ESESP	-	56.245,60	-	-	4.648,78	5.427,68	-	66.322,06	(8.141,52)	58.180,54
	IASES	1.395.302,95	291.596,68	19.466,06	3.532.671,50	779.691,56	270.153,28	-	6.288.882,03	220.147,50	6.509.029,53
	IEMA	1.440.830,32	67.342,89	-	103.764,77	33.078,20	294.640,34	27,24	1.939.683,76	(229.011,86)	1.710.671,90
	IUSN	745.277,58	89.032,68	41.302,16	-	18.965,65	151.445,80	-	1.046.023,87	524.403,62	1.570.427,49
	IDAF	2.907.006,42	4.239,82	14.686,82	115.272,90	25.004,94	614.376,64	354,12	3.680.941,66	116.764,39	3.797.706,05
	INCAPER	3.482.860,52	8.553,74	415.046,25	-	4.336,85	725.528,46	1.007,88	4.637.333,70	913.640,75	5.550.974,45
	IOPES	303.260,07	111.857,58	-	125.658,17	46.425,18	56.444,16	-	643.645,16	(56.444,16)	587.201,00
	PROCON	-	96.847,12	-	-	20.303,80	473,74	-	117.624,66	-	117.624,66
	RTV-ES	313.138,80	108.440,62	15.104,67	-	35.553,14	51.056,78	-	523.294,01	277.809,61	801.103,62
	ASPE (1)	52.713,76	52.097,34	-	-	7.362,64	11.539,34	20,70	123.733,78	(3.538,35)	120.195,43
	DETRAN (1)	1.860.210,90	545.875,99	16.610,01	12.028,28	133.095,73	280.175,12	-	2.847.996,03	493.205,18	3.341.201,21
	DIO (1)	199.844,41	92.002,73	216.144,48	-	22.995,43	41.470,26	-	572.457,31	182.568,90	755.026,21
	IPAJM (1)	618.395,95	105.651,43	-	-	20.344,74	121.935,52	39,25	866.366,89	587.276,21	1.453.643,10
	JUCEES (1)	316.465,54	59.977,19	-	-	31.093,27	46.004,44	-	453.540,44	123.769,22	577.309,66
	IPEM (1)	285.052,89	62.333,72	-	-	14.602,26	59.821,74	-	421.810,61	-	421.810,61
	PRODEST	1.541.357,77	34.893,54	-	-	407.619,39	-	-	1.983.870,70	-	1.983.870,70
	SUPPIN (1)	1.430,22	68.124,02	-	-	9.823,74	-	218,08	79.596,06	5.989,23	85.585,29
	IDURB	48.315,00	97.381,56	-	-	14.307,56	9.982,70	10,35	169.997,17	(9.982,70)	160.014,47
	ARSI	58.769,45	50.314,54	-	-	9.719,81	12.150,74	-	130.954,54	(12.150,74)	118.803,80
	Sub-Total	17.282.525,64	2.453.191,49	4.571.997,37	4.104.988,50	1.766.075,53	3.101.779,06	1.677,62	33.282.235,21	4.090.522,95	37.372.758,16

TOTAL DA DIRETA	164.257.242,22	5.964.462,80	648.543,67	42.918.302,08	9.846.370,24	31.264.827,04	48.206,90	254.947.954,95	114.052.793,46	369.000.748,41
TOTAL DA INDIRETA	17.282.525,64	2.453.191,49	4.571.997,37	4.104.988,50	1.766.075,53	3.101.779,06	1.677,62	33.282.235,21	4.090.522,95	37.372.758,16
TOTAL GERAL	181.539.767,86	8.417.654,29	5.220.541,04	47.023.290,58	11.612.445,77	34.366.606,10	49.884,52	288.230.190,16	118.143.316,41	406.373.506,57

ESTAGIÁRIOS										1.995.222,13
--------------------	--	--	--	--	--	--	--	--	--	---------------------

Fonte: Relatórios SIARHES - Administração Direta e Autarquias.

Nota:

(1) - Órgãos sem recursos do Tesouro para pagar pessoal.

DEMONSTRATIVO DA FOLHA DE PAGAMENTO DE APOSENTADORIAS E PENSÕES DO REGIME PRÓPRIO DE PREVIDÊNCIA SOCIAL - RPPS - PODER EXECUTIVO

ABRIL/2015

Em: R\$ 1,00

	ÓRGÃOS	APOSENTADOS	PENSÕES	IPAJM	FOLHA TOTAL
ADMINISTRAÇÃO DIRETA	SECONT/AGE	59.285,79	9.627,73	-	68.913,52
	APE	47.641,76	-	-	47.641,76
	CASA CIVIL	258.382,27	24.470,13	-	282.852,40
	CASA MILITAR	49.321,01	9.125,06	-	58.446,07
	CBMES	1.692.050,05	154.206,26	-	1.846.256,31
	SECT/SECTIT	9.805,85	13.837,55	-	23.643,40
	DEFENSORIA PÚBLICA	1.051.193,84	105.037,10	-	1.156.230,94
	PGE	867.376,28	319.838,13	-	1.187.214,41
	POLÍCIA CIVIL	8.037.215,69	2.808.468,25	-	10.845.683,94
	POL. MILITAR	29.621.406,97	9.642.751,15	-	39.264.158,12
	POL. MILITAR -HPM	34.874,41	3.535,20	-	38.409,61
	SEAG	338.333,95	146.890,00	-	485.223,95
	SEAMA	6.073,22	-	-	6.073,22
	SECULT	209.520,40	28.858,32	-	238.378,72
	SECOM	16.410,35	3.145,01	-	19.555,36
	SEDETUR/SEDES	8.097,62	-	-	8.097,62
	SETUR	10.933,32	1.440,53	-	12.373,85
	SEDIT/SETOP	84.400,84	4.365,18	-	88.766,02
	SEDU	50.149.003,62	2.515.730,13	-	52.664.733,75
	SEDURB	7.410,46	-	-	7.410,46
	SEFAZ	11.478.541,91	8.706.552,15	-	20.185.094,06
	SEG	61.358,52	10.589,36	-	71.947,88
	SEJUS	841.353,30	106.242,16	-	947.595,46
	SEP	20.114,36	41.987,59	-	62.101,95
	SEGER	1.094.137,91	467.607,70	-	1.561.745,61
	SESA	10.410.721,92	1.492.916,33	-	11.903.638,25
	SESP	566.500,78	370.545,52	-	937.046,30
	SESPORT	8.296,96	-	-	8.296,96
	SEASTDH/SEADH	211.186,75	11.362,39	-	222.549,14
	VICE GOVERNADORIA	7.180,59	-	-	7.180,59
	Total	117.258.130,70	26.999.128,93	-	144.257.259,63

Em: R\$ 1,00

	ÓRGÃOS	APOSENTADOS	PENSÕES	IPAJM	FOLHA TOTAL
AUTARQUIAS	ADERES	-	-	-	-
	AGERH	-	-	-	-
	DER/ES	945.378,17	108.782,29	-	1.054.160,46
	FAMES	114.288,22	8.727,86	-	123.016,08
	FAPES	-	-	-	-
	ESESP	-	-	-	-
	IASES	432.481,70	43.349,29	-	475.830,99
	IEMA	8.299,81	7.473,35	-	15.773,16
	IJSN	599.323,71	23.302,00	-	622.625,71
	IDAF	608.256,06	55.756,25	-	664.012,31
	INCAPER	1.376.598,06	102.821,09	-	1.479.419,15
	IOPES	-	-	-	-
	PROCON	-	-	-	-
	RTV-ES	237.561,61	58.206,27	-	295.767,88
	ASPE	-	-	-	-
	DETRAN	709.925,08	28.715,80	-	738.640,88
	DIO	186.904,48	39.291,05	-	226.195,53
	IPAJM	566.220,42	78.323,73	-	644.544,15
	JUCEES	138.748,00	8.961,38	-	147.709,38
	IPEM	-	-	-	-
	PRODEST	-	-	-	-
	SUPPIN	6.034,85	-	-	6.034,85
	IDURB	-	-	-	-
	ARSI	-	-	-	-
	Total	5.930.020,17	563.710,36	-	6.493.730,53

TOTAL FOLHA: APOSENTADOS EFETIVOS E PENSÕES

150.750.990,16

Fonte: Relatórios SIARHES - Administração Direta e Autarquias.

**DEMONSTRATIVO DA EVOLUÇÃO DE CARGOS EM
DESIGNAÇÃO TEMPORÁRIA**

ÓRGÃOS		ABR/14	MAI/14	JUN/14	JUL/14	AGO/14	SET/14	OUT/14	NOV/14	DEZ/14	JAN/15	FEV/15	MAR/15	ABR/15
SEGER - Adm ⁽¹⁾		655	718	749	794	788	777	774	771	767	-	-	-	-
CASA CIVIL		-	-	-	-	-	-	-	-	-	3	1	-	-
CBMES		-	-	-	-	-	-	-	-	-	14	14	14	13
SECTIT		-	-	-	-	-	-	-	-	-	62	151	149	136
PGE		-	-	-	-	-	-	-	-	-	3	3	3	3
SEAG		-	-	-	-	-	-	-	-	-	9	9	9	9
SEAMA		-	-	-	-	-	-	-	-	-	8	8	8	8
SECULT		-	-	-	-	-	-	-	-	-	60	54	54	54
SETUR		-	-	-	-	-	-	-	-	-	1	1	1	1
SETOP		-	-	-	-	-	-	-	-	-	3	3	3	2
SEDU	Adm	2.885	2.920	2.945	3.064	3.028	2.990	2.952	2.918	2.906	2.885	2.809	2.262	2.498
	Mag ⁽²⁾⁽³⁾	12.132	12.337	12.456	13.433	13.097	13.036	13.108	13.143	12.872	449	3.026	10.896	11.195
SEFAZ		-	-	-	-	-	-	-	-	-	2	2	2	2
SEG		-	-	-	-	-	-	-	-	-	5	5	2	2
SEJUS		2.010	1.963	1.934	1.911	1.909	1.895	1.872	1.832	1.809	1.789	1.749	1.727	1.716
SEP		-	-	-	-	-	-	-	-	-	2	2	2	2
SEGER		-	-	-	-	-	-	-	-	-	42	38	37	35
SESA (IESP)		3.254	3.212	2.959	2.969	3.058	3.008	2.981	2.966	2.939	3.161	2.972	2.940	2.837
SESPORT		47	46	47	48	47	51	41	36	36	2	2	2	2
SEADH		-	-	-	-	-	-	-	-	-	6	6	6	4
SUB TOTAL		20.983	21.196	21.090	22.219	21.927	21.757	21.728	21.666	21.329	8.506	10.855	18.117	18.519
DETRAN		-	-	-	1	1	1	1	2	2	3	3	3	3
FAMES		69	70	70	70	70	69	68	67	68	67	65	66	66
IASES (ICAES)		917	836	928	920	767	1.058	1.426	1.440	1.424	1.402	1.374	1.351	1.335
IEMA		72	76	77	73	78	76	76	75	75	74	71	66	58
IDAF		73	94	95	91	91	88	81	73	73	73	71	66	66
IOPES		40	39	37	37	36	35	33	33	33	33	26	26	26
SUB TOTAL		1.171	1.115	1.207	1.192	1.043	1.327	1.685	1.690	1.675	1.652	1.610	1.578	1.554
TOTAL		22.154	22.311	22.297	23.411	22.970	23.084	23.413	23.356	23.004	10.158	12.465	19.695	20.073

Fonte: Relatórios SIARHES - Administração Direta e Autarquias.

Notas: (1) - Refere-se aos DTs Assistentes de Gestão e Cuidadores, distribuídos, a partir de janeiro/2015 nas unidades orçamentárias onde efetivamente prestam serviços.

(2) - A redução observada no Magistério deve-se ao encerramento dos contratos de professores em designação temporária tanto na SEDU quanto na FAMES por encerramento de ano letivo.

(3) - Corresponde a jornada de 25:00 horas e não ao quantitativo de números funcionais.

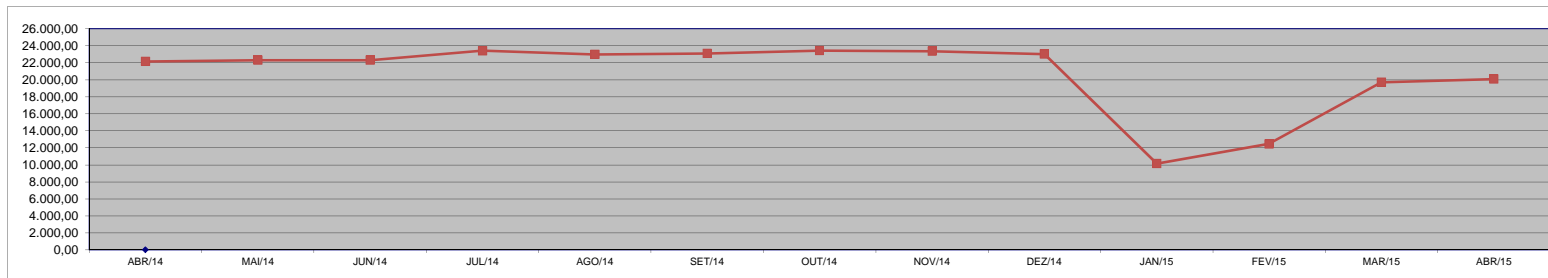

**DEMONSTRATIVO DA EVOLUÇÃO DO VALOR DA FOLHA DE
PAGAMENTO DOS SERVIDORES EM DESIGNAÇÃO TEMPORÁRIA**

ÓRGÃOS		ABR/14	MAI/14	JUN/14	JUL/14	AGO/14	SET/14	OUT/14	NOV/14	DEZ/14	JAN/15	FEV/15	MAR/15	ABR/15
SEGER - Adm (1)		1.524,09	1.427,30	1.865,53	1.534,11	1.478,43	1.451,81	1.453,37	1.463,51	3.027,54	-	-	-	-
CASA CIVIL		-	-	-	-	-	-	-	-	-	3,55	2,29	-	-
CBMES		-	-	-	-	-	-	-	-	-	33,97	40,93	29,33	27,17
SECTIT		-	-	-	-	-	-	-	-	-	165,86	350,58	334,20	275,29
PGE		-	-	-	-	-	-	-	-	-	6,31	6,31	6,31	6,31
SEAG		-	-	-	-	-	-	-	-	-	32,14	19,49	18,94	18,94
SEAMA		-	-	-	-	-	-	-	-	-	23,43	16,83	16,83	16,83
SECULT		-	-	-	-	-	-	-	-	-	399,52	206,31	188,60	190,12
SETUR		-	-	-	-	-	-	-	-	-	2,10	2,10	2,10	2,10
SETOP		-	-	-	-	-	-	-	-	-	6,31	6,31	5,40	4,21
SEDU	Adm	2.959,33	2.946,33	2.931,07	4.472,21	3.000,21	2.927,04	2.950,76	2.836,85	6.702,11	5.642,75	2.182,85	2.433,32	2.616,39
	Mag	33.714,79	31.501,60	33.526,13	51.295,35	33.363,75	33.308,11	33.474,04	33.706,93	88.561,10	2.479,68	8.071,91	51.551,67	29.831,43
SEFAZ		-	-	-	-	-	-	-	-	-	8,85	4,21	4,21	4,21
SEG		-	-	-	-	-	-	-	-	-	10,52	10,23	4,21	4,21
SEJUS		7.322,61	7.633,05	6.126,96	7.248,40	6.158,69	6.693,38	6.001,53	6.210,53	12.783,30	6.458,57	6.473,39	5.490,67	5.759,05
SEP		-	-	-	-	-	-	-	-	-	6,53	4,21	4,21	4,21
SEGER		-	-	-	-	-	-	-	-	-	120,46	94,39	76,95	77,98
SESA (IESP)		15.647,22	15.676,10	14.657,74	14.089,97	14.745,12	14.173,81	13.891,86	13.458,26	20.865,49	13.284,33	12.709,71	12.887,98	12.640,34
SESPORT		63,35	58,79	59,45	60,26	60,01	89,96	68,57	44,75	104,91	36,38	3,34	3,45	3,45
SEADH		-	-	-	-	-	-	-	-	-	21,85	12,57	11,57	8,38
SUB TOTAL		61.231,40	59.243,18	59.166,88	78.700,31	58.806,21	58.644,12	57.840,12	57.720,84	132.044,45	28.743,09	30.217,97	73.069,95	51.490,63
DETRAN		-	-	-	5,04	5,04	5,04	5,04	9,75	14,66	14,50	15,00	15,00	14,54
FAMES		279,87	285,78	278,07	279,38	457,18	271,09	276,75	266,75	421,97	262,08	260,39	258,31	260,87
IASSES (ICAES)		3.756,79	3.328,35	3.384,33	3.052,24	3.531,35	5.144,20	5.943,60	4.870,78	7.726,60	4.644,69	4.478,48	4.291,36	4.279,32
IEMA		204,20	203,14	-	203,88	211,90	202,09	198,54	194,67	440,94	238,65	216,42	194,52	125,25
IDAF		192,11	252,61	236,20	229,80	203,87	203,27	194,61	152,19	276,38	148,24	147,28	139,86	139,31
IOPES		218,32	209,56	192,48	196,35	185,42	196,42	181,75	175,54	379,39	202,19	147,02	147,64	151,18
SUB TOTAL		4.651,29	4.279,43	4.091,08	3.966,70	4.594,76	6.022,11	6.800,29	5.669,67	9.259,94	5.510,36	5.264,59	5.046,68	4.970,48
TOTAL		65.882,68	63.522,61	63.257,96	82.667,01	63.400,98	64.666,23	64.640,42	63.390,51	141.304,40	34.253,45	35.482,56	78.116,63	56.461,10

Fonte: Relatórios SIARHES - Administração Direta e Autarquias.

Nota: (1) - A partir de janeiro/2015 os valores passaram a ser apropriados nas UG onde os DTs (Assistentes de Gestão e Cuidadores) estão localizados.

Observação: Nestes valores de folha de pagamento estão incluídos encargos sociais patronais.

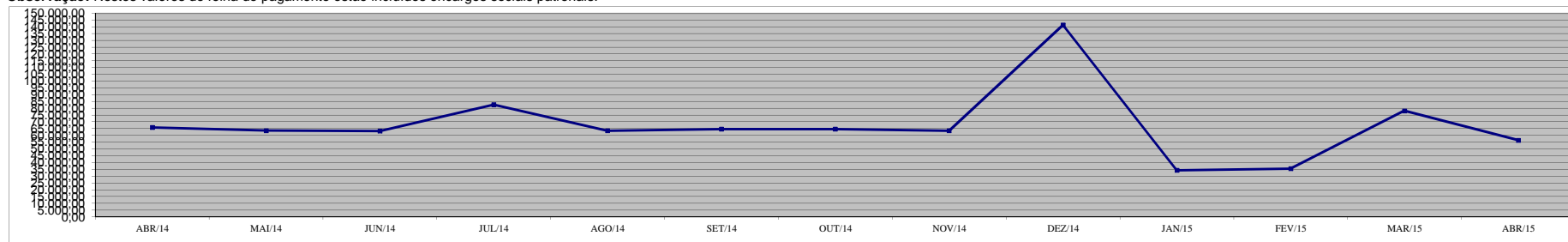

**DEMONSTRATIVO DOS GASTOS COM ESCALA ESPECIAL
POLÍCIAS CIVIL, MILITAR E CORPO DE BOMBEIROS**

Em R\$ 1,00

Órgãos	mar/14		abr/14		mai/14		jun/14		jul/14		ago/14		set/14	
	Nº Serv.	Valor R\$	Nº Serv.	Valor R\$	Nº Serv.	Valor R\$	Nº Serv.	Valor R\$	Nº Serv.	Valor R\$	Nº Serv.	Valor R\$	Nº Serv.	Valor R\$
Corpo de Bombeiro	1.136	710.850,68	1.133	718.631,12	1.220	788.519,23	1.210	790.834,68	1.210	838.821,28	1.200	817.160,01	1.198	878.467,57
Polícia Civil	2.189	2.162.157,48	2.185	2.202.517,87	2.185	2.267.977,09	2.357	2.408.919,83	2.381	2.453.006,77	2.382	2.442.690,92	2.370	2.426.798,06
Polícia Militar	7.705	4.962.369,85	7.758	5.055.637,33	7.712	5.160.947,39	7.678	5.136.224,49	7.591	5.287.540,62	7.620	5.320.430,00	7.594	5.281.175,45
Total	11.030	7.835.378,01	11.076	7.976.786,32	11.117	8.217.443,71	11.245	8.335.979,00	11.182	8.579.368,67	11.202	8.580.280,93	11.162	8.586.441,08

Em R\$ 1,00

Órgãos	out/14		nov/14		dez/14		jan/15		fev/15		mar/15		abr/15	
	Nº Serv.	Valor R\$	Nº Serv.	Valor R\$	Nº Serv.	Valor R\$	Nº Serv.	Valor R\$	Nº Serv.	Valor R\$	Nº Serv.	Valor R\$	Nº Serv.	Valor R\$
Corpo de Bombeiro	1.181	877.997,03	1.184	852.824,66	1.179	848.076,88	1.199	858.143,46	1.193	847.580,52	1.197	860.718,76	1.188	854.796,48
Polícia Civil	2.365	2.447.979,90	2.372	2.442.756,94	2.355	2.429.394,42	2.333	2.389.003,52	2.292	2.359.590,84	2.322	2.417.367,65	2.302	2.403.288,69
Polícia Militar	7.838	5.347.013,17	8.380	5.681.087,99	8.444	5.721.197,56	8.452	5.656.175,46	8.464	5.747.542,49	8.454	5.692.034,76	8.450	5.707.817,72
Total	11.384	8.672.990,10	11.936	8.976.669,59	11.978	8.998.668,86	11.984	8.903.322,44	11.949	8.954.713,85	11.973	8.970.121,17	11.940	8.965.902,89

Fonte: Relatórios SIARHES - Administração Direta

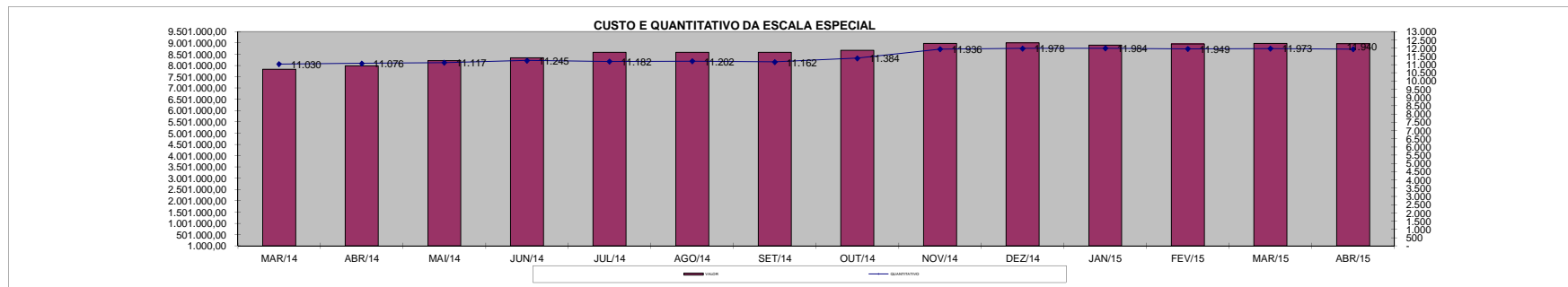

DEMONSTRATIVO DO CUSTO DO AUXÍLIO ALIMENTAÇÃO PAGO EM FOLHA

Em R\$ 1,00

Especificação	mar/14		abr/14		mai/14		jun/14		jul/14		ago/14		set/14	
	Nº Serv.	Valor	Nº Serv.	Valor	Nº Serv.	Valor	Nº Serv.	Valor	Nº Serv.	Valor	Nº Serv.	Valor	Nº Serv.	Valor
Adm. Direta	7.633	1.363.234,53	7.558	1.351.931,39	7.548	1.342.391,78	7.543	1.339.819,36	7.648	1.348.481,59	7.539	1.335.387,19	7.527	1.323.642,90
Civil	6.711	1.185.298,53	6.664	1.178.571,39	6.663	1.173.079,78	6.692	1.175.963,36	6.804	1.188.497,59	6.709	1.174.699,19	6.698	1.163.922,90
Militar	922	177.936,00	894	173.360,00	885	169.312,00	851	163.856,00	844	159.984,00	830	160.688,00	829	159.720,00
Adm. Indireta	1.484	276.303,83	1.462	269.130,39	1.448	265.944,86	1.441	267.672,51	1.432	263.914,96	1.429	265.145,55	1.413	263.442,58
Total Geral	9.117	1.639.538,36	9.020	1.621.061,78	8.996	1.608.336,64	8.984	1.607.491,87	9.080	1.612.396,55	8.968	1.600.532,74	8.940	1.587.085,48

Em R\$ 1,00

Especificação	out/14		nov/14		dez/14		jan/15		fev/15		mar/15		abr/15	
	Nº Serv.	Valor	Nº Serv.	Valor	Nº Serv.	Valor	Nº Serv.	Valor	Nº Serv.	Valor	Nº Serv.	Valor	Nº Serv.	Valor
Adm. Direta	7.466	1.322.751,07	7.351	1.289.541,49	7.305	1.685.964,53	7.227	1.271.658,10	6.754	1.135.653,31	6.141	1.107.845,32	6.027	1.098.955,33
Civil	6.647	1.166.639,07	6.557	1.140.469,49	6.518	1.537.596,53	6.443	1.123.290,10	5.972	988.869,31	5.364	957.652,79	5.254	950.939,33
Militar	819	156.112,00	794	149.072,00	787	148.368,00	784	148.368,00	782	146.784,00	777	150.192,53	773	148.016,00
Adm. Indireta	1.418	259.429,83	1.414	260.692,73	1.402	280.263,10	1.403	247.609,40	1.268	232.369,08	1.250	227.028,06	1.213	221.550,92
Total Geral	8.884	1.582.180,90	8.765	1.550.234,22	8.707	1.966.227,63	8.630	1.519.267,50	8.022	1.368.022,39	7.391	1.334.873,38	7.240	1.320.506,25

Fonte: Relatórios SIARHES - Administração Direta e Autarquias (inclui pagamentos retroativos).

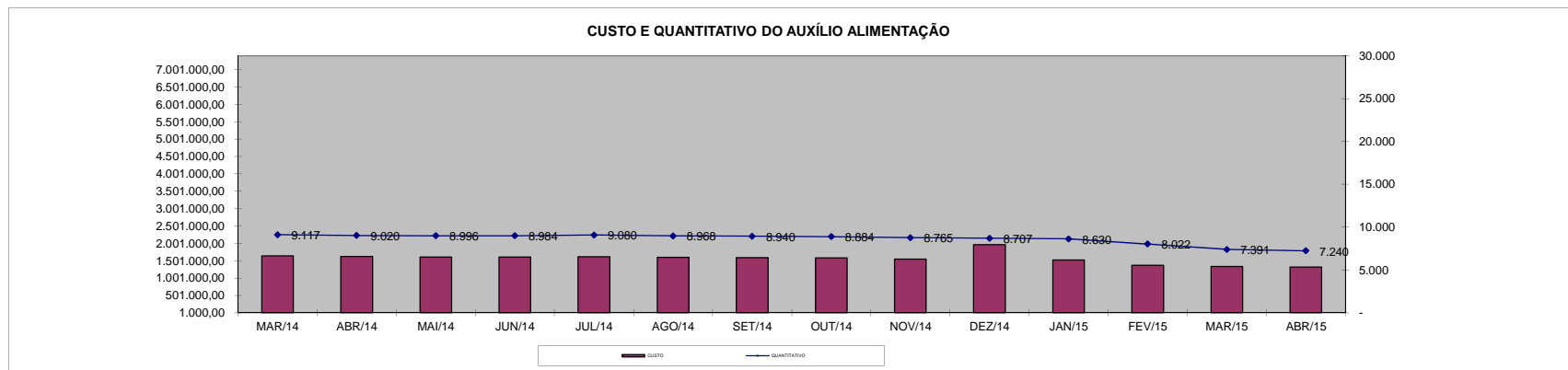

DEMONSTRATIVO DO QUANTITATIVO E DOS GASTOS COM ESTAGIÁRIOS - ADM. DIRETA

Em R\$ 1,00

Órgãos	mar/2014		abr/2014		mai/2014		jun/2014		jul/2014		ago/2014		set/2014	
	Quant.	Valor	Quant.	Valor	Quant.	Valor	Quant.	Valor	Quant.	Valor	Quant.	Valor	Quant.	Valor
SECONT/AGE	19	10.391,56	18	10.413,31	19	10.857,18	19	11.085,36	19	10.324,78	21	10.667,03	18	9.735,33
Casa Civil	10	5.458,80	10	5.704,30	10	5.704,30	10	5.704,30	10	5.704,30	9	5.133,87	9	5.133,87
Casa Militar	10	5.458,80	10	5.704,30	10	5.704,30	10	5.704,30	9	5.133,87	8	4.563,44	10	5.951,49
PGE	104	55.206,69	109	59.113,09	111	62.081,78	110	61.739,57	111	62.823,37	116	62.804,34	110	61.302,21
SEAG	20	11.554,46	21	12.452,13	24	14.302,24	23	13.119,89	20	11.066,34	23	14.450,90	24	14.184,69
SEAMA	-	-	-	-	-	-	-	-	-	-	-	-	-	-
SECES/SECULT	79	42.487,66	70	39.961,58	80	46.382,71	82	46.680,21	80	45.368,19	80	45.691,45	82	46.984,42
SEPLOG/SEGER	72	41.741,62	72	40.360,89	74	42.097,73	72	40.994,90	61	34.625,11	68	39.378,69	68	39.454,73
SECOM	13	7.205,61	11	6.274,73	12	7.149,39	11	6.274,73	11	6.274,73	12	6.350,79	10	5.704,30
SEDU	952	569.544,46	1.079	710.887,34	1.155	685.831,03	1.287	800.648,96	1.502	891.738,99	1.417	763.784,87	1.365	726.605,43
SEDURB	13	7.150,56	12	7.147,67	14	8.586,02	13	7.882,49	13	7.730,37	14	8.091,65	15	8.567,01
SEFA	124	66.324,43	123	69.529,65	132	80.430,58	132	74.669,29	135	79.399,41	141	80.242,70	136	75.907,39
SEG	30	17.468,16	31	17.188,96	30	16.998,81	31	18.386,86	32	17.702,34	31	17.683,33	32	17.721,36
SEJUS	164	92.053,59	173	100.658,07	173	98.513,27	171	96.288,58	166	94.292,06	170	96.421,70	170	96.288,59
SEP	25	13.865,35	25	14.260,75	25	14.260,75	24	13.690,32	25	14.146,66	25	14.070,61	25	13.899,48
SEADH	58	31.697,43	57	31.801,97	61	33.940,57	62	34.910,32	58	32.001,13	62	35.043,42	61	34.168,75
SEDETUR/SEDES	17	8.806,86	18	10.009,09	19	10.457,88	18	10.267,74	18	9.754,35	18	9.716,33	17	9.963,51
SETUR	15	7.369,38	15	7.767,87	15	8.252,23	15	8.803,64	13	7.415,59	13	6.997,28	14	8.100,11
SEDIT/SETOP	13	6.932,68	13	6.864,17	12	6.845,16	12	6.312,76	12	6.845,16	13	7.757,85	12	6.369,80
SECT/SECTIT	22	11.827,40	21	11.427,61	22	12.796,64	23	12.587,49	21	12.416,35	23	13.176,93	22	12.549,46
SESA	217	211.835,63	227	233.306,38	222	227.137,90	228	228.801,15	223	223.648,24	228	232.128,64	241	235.760,36
SESP	51	29.714,06	53	30.639,84	56	31.703,64	52	29.110,96	50	29.186,99	49	27.076,41	52	30.023,63
SESPORT	266	143.629,40	270	150.138,71	277	158.681,77	283	155.720,91	275	158.801,21	293	174.031,70	303	171.065,49
APE	19	10.371,72	19	10.838,17	19	10.210,69	17	9.697,31	18	10.001,54	18	10.267,74	18	9.887,45
Defensoria Pública	313	189.156,44	331	196.393,05	342	200.887,01	344	205.472,51	375	215.356,45	436	259.265,74	449	274.415,59
Polícia Civil	247	139.526,94	254	141.600,90	252	146.296,27	260	148.178,74	267	155.784,43	280	160.043,64	278	156.735,14
Polícia Militar - HPM	17	18.462,00	17	18.462,00	17	18.462,00	17	17.919,00	17	17.701,80	17	19.511,80	17	18.606,80
Polícia Militar	336	181.668,92	338	191.017,98	355	205.083,87	356	201.475,91	362	205.735,09	368	208.568,22	368	208.777,38
CBMES	54	31.024,18	53	31.379,50	55	31.944,08	55	30.955,33	53	30.232,79	53	29.890,53	55	30.556,04
Vice-Governadoria	5	2.729,40	5	2.852,15	5	2.319,75	5	2.814,12	5	2.852,15	5	2.852,15	5	2.852,15
TOTAL DA DIRETA	3.285	1.970.664,19	3.455	2.174.156,16	3.598	2.203.919,55	3.742	2.305.897,65	3.961	2.404.063,79	4.011	2.365.663,75	3.986	2.337.271,96

Em R\$ 1,00

Órgãos	out/2014		nov/2014		dez/2014		jan/2015		fev/2015		mar/2015		abr/2015	
	Quant.	Valor	Quant.	Valor	Quant.	Valor	Quant.	Valor	Quant.	Valor	Quant.	Valor	Quant.	Valor
SECONT/AGE	21	12.264,24	21	11.503,67	20	11.408,60	18	9.659,28	15	8.081,09	14	7.986,02	15	8.689,55
Casa Civil	10	5.837,40	10	5.704,30	10	5.704,30	7	3.993,01	8	5.152,89	9	4.981,76	9	5.133,87
Casa Militar	10	5.704,30	10	5.704,30	10	5.704,30	9	5.133,87	9	5.133,87	9	5.133,87	9	5.133,87
PGE	111	63.869,14	119	66.626,20	120	66.436,08	110	61.093,06	102	53.316,17	87	48.201,34	91	51.947,16
SEAG	25	14.831,18	25	14.184,69	25	14.260,75	16	9.126,88	18	11.294,52	17	9.697,31	15	8.556,45
SEAMA	-	-	-	-	-	-	2	2.186,65	2	1.140,86	2	1.140,86	1	570,43
SECES/SECULT	78	44.493,54	80	45.254,11	82	46.661,17	64	35.956,11	61	34.796,23	61	32.723,67	53	30.137,72
SEPLOG/SEGER	69	38.998,39	67	37.134,99	70	38.960,38	52	28.578,54	51	28.787,70	52	28.806,73	54	30.099,69
SECOM	11	6.578,96	10	5.209,93	9	5.133,87	8	4.563,44	8	4.563,44	8	4.563,44	9	5.038,80
SEDU	1.322	714.676,73	1.315	713.927,35	1.302	701.428,93	621	321.782,63	784	429.545,53	925	639.075,25	885	524.071,57
SEDURB	15	8.586,02	16	9.498,71	17	9.993,08	11	6.304,30	11	6.304,30	11	6.304,30	11	6.304,30
SEFAZ	133	75.448,87	133	75.334,78	157	89.595,61	115	65.295,22	112	62.785,33	106	58.164,84	94	52.232,37
SEG	30	17.531,22	31	18.006,57	32	18.253,76	25	13.861,45	25	14.603,01	24	13.690,32	29	18.291,81
SEJUS	173	97.714,65	173	98.570,29	172	97.714,67	135	77.673,51	127	70.828,39	124	69.459,36	122	69.478,37
SEP	25	14.564,98	25	13.956,52	24	13.252,99	15	8.556,45	20	12.986,80	20	10.743,09	18	10.134,64
SEADH	60	33.769,46	61	34.967,35	63	34.434,95	56	30.537,03	53	29.871,52	52	28.483,47	48	27.380,64
SEDETUR/SEDES	18	10.571,97	18	10.267,74	20	11.446,63	12	6.559,94	12	7.187,42	12	6.065,57	11	6.578,96
SETUR	13	7.453,62	14	7.967,99	14	7.986,02	14	7.719,82	13	7.415,59	13	7.415,59	13	7.415,59
SEDIT/SETOP	12	7.016,29	11	6.274,73	11	6.521,92	7	4.278,22	10	5.970,51	9	4.620,48	8	4.563,44
SECT/SECTIT	22	12.112,13	21	11.712,83	18	10.001,54	14	8.138,13	13	6.902,20	12	6.693,05	13	7.415,59
SESA	241	234.961,79	249	240.342,81	250	236.692,07	184	199.481,03	193	214.426,30	197	229.506,34	197	236.495,60
SESP	55	30.955,33	55	31.126,46	53	30.232,79	39	22.246,77	38	20.117,15	35	19.337,59	35	19.965,05
SESPORT	308	172.633,16	321	194.028,53	318	180.604,43	239	128.822,10	216	122.851,60	204	113.097,25	100	48.106,23
APE	20	12.055,09	19	10.838,17	19	9.773,37	16	8.575,46	15	8.081,09	13	7.415,59	12	6.845,16
Defensoria Pública	472	285.765,16	480	286.376,86	497	290.914,32	450	256.899,21	467	275.511,33	475	282.473,46	482	290.353,87
Polícia Civil	275	156.830,21	276	158.256,29	278	159.073,91	190	100.947,10	216	130.514,55	192	108.324,64	185	104.883,06
Polícia Militar-HPM	16	17.376,00	17	18.896,40	17	18.462,00	17	18.462,00	17	18.462,00	17	18.462,00	15	16.290,00
Polícia Militar	365	207.294,26	361	204.670,27	352	194.003,24	225	126.331,24	222	123.764,30	207	117.679,71	194	109.104,24
CBMES	55	31.963,10	55	31.202,52	54	30.803,22	43	23.007,63	41	23.387,63	41	21.790,42	42	24.889,77
Vice-Governadoria	5	2.852,15	5	2.852,15	5	2.852,15	3	1.711,29	3	1.711,29	3	1.711,29	3	1.711,29
TOTAL DA DIRETA	3.970	2.344.709,34	3.998	2.370.377,51	4.019	2.348.311,05	2.717	1.597.481,10	2.882	1.745.494,61	2.951	1.913.748,61	2.773	1.737.819,09

Fonte: Relatórios SIARHES - Administração Direta e Autarquias.

DEMONSTRATIVO DO QUANTITATIVO E DOS GASTOS COM ESTAGIÁRIOS - AUTARQUIAS

Órgãos	mar/2014		abr/2014		mai/2014		jun/2014		jul/2014		ago/2014		set/2014	
	Quant.	Valor	Quant.	Valor	Quant.	Valor	Quant.	Valor	Quant.	Valor	Quant.	Valor	Quant.	Valor
IDURB	12	6.550,56	12	6.369,80	11	5.818,39	14	7.852,94	13	7.415,59	13	6.046,55	9	4.316,25
ARSI	10	5.131,27	9	4.753,58	10	5.951,48	9	4.734,57	9	5.133,87	9	5.019,79	11	5.133,87
ADERES	7	3.511,83	6	3.270,47	6	3.422,58	6	3.422,58	6	3.118,35	6	3.422,58	6	3.422,58
AGERH	-	-	-	-	-	-	-	-	-	-	-	-	-	-
ASPE	7	3.457,24	6	3.422,58	7	3.993,01	7	3.422,58	6	3.422,58	5	2.852,15	4	2.281,72
DERTES/DER	36	19.014,83	36	20.364,35	38	22.227,75	39	22.493,96	38	20.402,38	39	22.056,63	37	20.212,24
DETRAN	152	82.113,78	160	92.188,06	160	90.398,21	161	92.057,28	158	88.275,85	160	90.621,92	158	86.217,07
DIO	18	9.407,33	17	9.697,31	18	10.590,98	20	11.085,36	20	11.408,60	20	10.990,28	19	10.838,17
FAMES	9	5.295,03	44	17.896,54	50	21.973,88	50	21.333,87	48	20.533,87	47	20.333,87	50	22.745,93
FAPES	20	10.426,31	20	10.471,16	20	11.094,55	18	10.020,56	20	10.609,99	19	10.838,17	18	10.267,74
ESESP	7	3.821,16	6	3.422,58	8	4.525,41	8	4.563,44	8	4.563,44	8	4.563,44	8	4.297,24
ICAES	31	16.940,47	32	18.561,46	39	23.949,78	37	21.124,93	35	18.938,28	36	20.288,29	35	20.193,22
IDAF	27	13.828,96	26	14.235,20	26	14.032,58	27	15.553,74	26	14.431,87	26	14.850,19	25	13.823,42
IEMA	85	46.163,25	85	47.863,77	89	50.007,69	87	49.513,33	84	48.220,34	83	47.060,48	89	53.525,35
INCAPER	24	12.664,43	25	14.578,45	25	14.203,71	23	13.119,89	22	12.245,23	21	11.902,98	21	11.845,93
IOPES	26	12.955,54	24	14.199,81	28	15.915,00	29	16.238,25	30	16.846,70	29	16.238,24	28	15.972,04
IPAJM	41	22.108,14	43	24.262,28	43	24.528,49	43	24.300,33	45	24.794,69	44	24.965,82	43	23.159,46
IPES/IJSN	23	12.464,26	25	14.492,39	28	16.105,14	28	15.021,33	26	14.698,08	26	14.488,92	26	14.660,06
IPEM	4	2.183,52	4	2.281,72	4	1.977,49	4	1.996,50	4	2.110,59	4	2.243,69	4	2.281,72
PROCON	28	15.048,09	29	14.926,25	29	17.169,93	28	15.953,03	27	15.401,61	40	17.419,47	28	15.819,92
ITUPRODEST	33	17.368,29	34	18.407,61	40	21.066,67	33	19.071,38	31	17.607,27	36	20.041,10	35	19.603,78
JUCEES	28	14.010,93	30	15.965,93	29	14.926,25	27	14.660,05	28	16.162,18	28	15.477,67	28	15.762,89
RTV-ES	32	17.213,41	39	20.265,98	36	20.535,48	40	21.980,59	36	20.573,51	36	19.850,96	39	21.980,56
SUPPIN	8	4.294,26	9	4.709,01	8	4.563,44	8	3.669,76	8	4.677,53	8	4.563,44	8	4.563,44
TOTAL DA INDIRETA	668	355.972,89	721	396.606,29	752	418.977,89	746	413.190,25	728	401.592,40	743	406.136,63	729	402.924,60

Órgãos	out/2014		nov/2014		dez/2014		jan/2015		fev/2015		mar/2015		abr/2015	
	Quant.	Valor	Quant.	Valor	Quant.	Valor	Quant.	Valor	Quant.	Valor	Quant.	Valor	Quant.	Valor
IDURB	7	3.993,01	7	4.354,28	7	3.993,01	7	3.707,79	4	1.825,38	2	1.140,86	2	1.140,86
ARSI	9	5.057,81	10	6.065,57	10	5.704,30	7	3.897,94	6	3.422,58	6	3.422,58	6	2.890,18
ADERES	7	3.993,01	7	3.993,01	7	3.993,01	5	2.852,15	4	2.281,72	3	1.711,29	3	1.540,16
AGERH	-	-	-	-	-	-	-	-	-	-	-	-	-	-
ASPE	5	2.642,99	6	3.650,75	6	3.422,58	6	3.422,58	6	2.490,88	4	1.882,42	3	1.426,07
DERTES/DER	38	21.828,45	39	22.436,91	40	21.714,37	28	15.477,67	26	14.108,63	24	11.484,65	19	10.838,17
DETRAN	155	89.318,58	153	87.091,70	156	89.405,05	114	62.131,96	108	61.295,34	105	57.342,59	96	52.599,66
DIO	20	11.408,60	19	10.838,17	21	10.667,04	14	8.195,17	13	6.198,68	10	5.704,30	10	5.704,30
FAMES	51	23.593,01	46	20.039,50	41	18.819,78	16	7.522,79	8	4.393,01	8	4.222,58	6	3.422,58
FAPES	18	10.267,74	22	12.701,57	22	12.682,56	20	11.066,34	17	8.993,78	15	8.157,15	15	8.119,12
ESESP	7	3.593,71	7	4.221,18	8	4.563,44	7	3.993,01	7	3.859,91	6	3.422,58	3	1.711,29
ICAES/IASES	36	20.117,16	38	22.170,71	37	19.698,85	26	15.154,42	28	15.762,89	27	15.002,31	27	15.819,93
IDAF	25	14.165,68	27	14.850,19	26	14.526,95	24	13.519,20	23	13.100,88	23	12.568,48	20	11.408,60
IEMA	93	52.460,54	94	53.734,51	89	49.950,66	59	32.780,70	59	33.845,52	59	32.932,83	57	32.856,77
INCAPER	23	13.576,23	25	14.812,16	24	13.956,52	21	11.560,72	20	11.408,60	19	10.476,90	16	8.575,46
IOPES	29	16.713,60	31	17.322,06	30	17.112,90	19	10.476,90	17	9.697,31	17	9.697,31	17	9.697,31
IPAJM	43	25.213,01	42	23.958,05	45	25.346,11	30	17.188,95	27	14.926,25	26	14.165,68	34	20.041,10
IPES/IJSN	27	15.097,38	25	14.469,91	26	14.545,97	23	13.062,84	22	11.941,00	20	11.294,51	19	10.838,17
IPEM	4	2.281,72	4	2.281,72	4	2.281,72	4	2.281,72	6	3.365,54	6	3.061,31	5	2.852,15
PROCON	28	15.915,00	29	15.610,77	27	14.717,09	22	11.370,57	17	9.298,01	17	8.936,74	16	8.423,36
ITUPRODEST	35	20.060,12	36	19.592,54	33	18.329,82	27	13.975,54	28	15.876,97	27	14.774,13	25	14.260,75
JUCEES	29	16.143,17	30	16.086,13	35	20.744,65	32	17.341,07	32	18.348,84	32	16.010,07	25	14.260,75
RTV-ES	35	19.033,34	37	20.801,68	38	21.105,92	33	18.805,18	32	17.778,40	31	17.322,06	28	15.972,04
SUPPIN	8	4.563,44	8	4.563,44	8	4.563,44	6	3.422,58	6	3.422,58	6	3.422,58	6	3.004,26
TOTAL DA INDIRETA	732	411.037,30	742	415.646,51	740	411.845,74	550	303.207,79	516	287.642,70	493	268.155,91	458	257.403,04

Fonte: Relatórios SIARHES - Administração Direta e Autarquias.

	mar/14		abr/14		mai/14		jun/14		jul/14		ago/14		set/14	
TOTAL GERAL	3.953	2.326.637,08	4.176	2.570.762,45	4.350	2.622.897,44	4.488	2.719.087,90	3.961	2.805.656,19	4.011	2.771.800,38	3.986	2.740.196,56
	out/14		nov/14		dez/14		jan/15		fev/15		mar/15		abr/15	
TOTAL GERAL	3.970	2.755.746,64	4.740	2.786.024,02	4.759	2.760.156,79	3.267	1.900.688,89	3.398	2.033.137,31	3.444	2.181.904,52	3.231	1.995.222,13

**DEMONSTRATIVO DO QUANTITATIVO E DA EVOLUÇÃO DA FOLHA DE PAGAMENTO COM PESSOAL DO PODER EXECUTIVO
NAS ÁREAS DE EDUCAÇÃO, SAÚDE, SEGURANÇA PÚBLICA E OUTROS
ABRIL/2015**

Demonstrativo do Número de Servidores

ESPECIFICAÇÃO	DADOS MÊS ABRIL/15	%	MÉDIA MENSAL MAI/14 A ABR/15	%
1 - ATIVOS/COMPL. APOSENTADORIA	59.221	63,83	59.977	64,58
EDUCAÇÃO (1)	22.255	37,58	22.627	37,73
SAÚDE (2)	9.364	15,81	9.782	16,31
SEGURANÇA (3)	19.959	33,70	19.416	32,37
OUTROS ATIV. TÉCNICAS (4)	4.233	7,15	4.462	7,44
OUTROS PLANEJ./APOIO ADM. (5)	3.410	5,76	3.691	6,15
2 - INATIVOS/RPPS	33.553	36,17	32.891	35,42
TOTAL	92.774	100,00	92.868	100,00

Fonte: Relatórios SIARHES - Administração Direta e Autarquias.

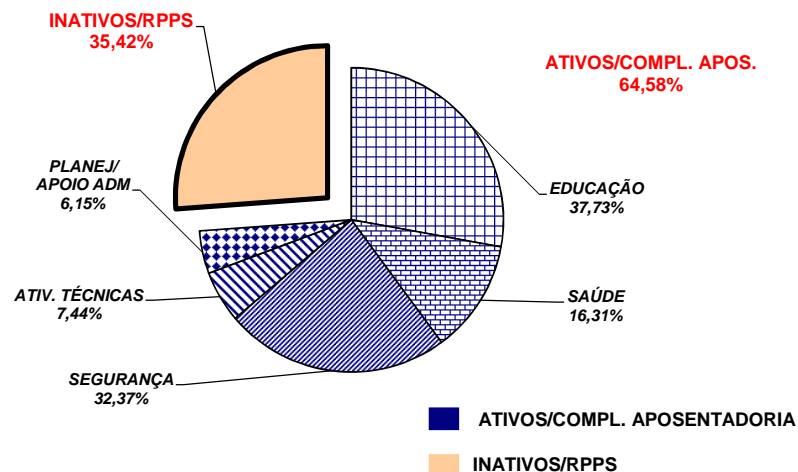

Demonstrativo dos Gastos

ESPECIFICAÇÃO	DADOS MÊS ABRIL/15	%	MÉDIA MENSAL MAI/14 A ABR/15	%
1 - ATIVOS/COMPL. APOSENTADORIA	288.230,19	65,66	305.102,21	67,52
EDUCAÇÃO (1)	65.982,28	22,89	74.814,40	24,52
SAÚDE (2)	51.622,91	17,91	54.549,90	17,88
SEGURANÇA (3)	116.075,04	40,27	117.696,64	38,58
OUTROS ATIV. TÉCNICAS (4)	23.653,15	8,21	25.118,14	8,23
OUTROS PLANEJ./APOIO ADM. (5)	30.896,80	10,72	32.923,13	10,79
2 - INATIVOS/RPPS	150.750,99	34,34	146.763,80	32,48
TOTAL	438.981,18	100,00	451.866,01	100,00

Fonte: Relatórios SIARHES - Administração Direta e Autarquias.

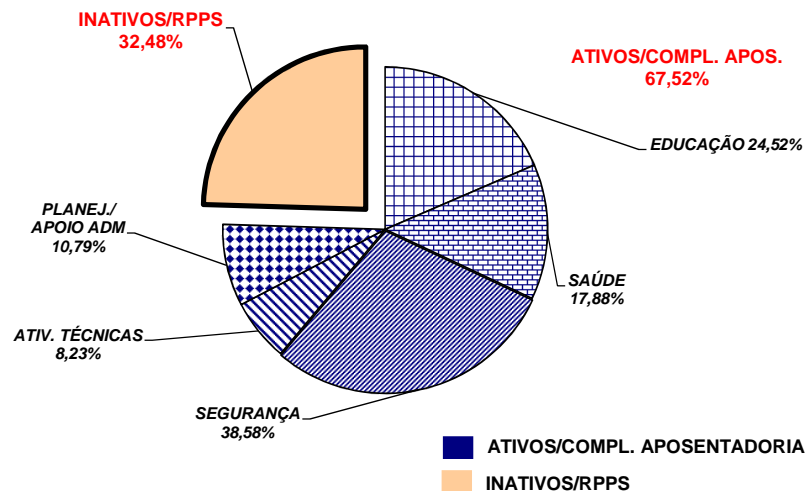

Notas:

(1) - Inclui SEDU CLT/Estatutário/DTA e DTM.

(2) - Inclui SESA - Efetivos, Comissionados e Contratados Temporários

(3) - Inclui PM/PC - Administrativos e Policiais; CBMES; HPM, SESP; SEJUS e IASES

(4) - Inclui SEAG; SEAMA; SECULT; SETADES/SEASTDH/SEADH; SEDES;SETUR; SEDURB; SETOP; SESPORT; ADERES; AGERH; DER/ES; FAMES; ESESP; IEMA; IDAF; INCAPER, IOPES, DETRAN, IDURB e ARSI.

(5) - Inclui SECONT; APE; ASPE; SEG; Casa Civil; Vice Governadoria; Casa Militar; SECT/SECTIT; Defensoria Pública; PGE; SEP; SEGER; Previdência Complementar; Pensões Especiais; SECOM; SEFAZ; FAPES; IJSN; RTV-ES; DIO; IPAJM; PROCON; PRODEST; IPEN; JUCEES e SUPPIN

**DEMONSTRATIVO DA CONTRIBUIÇÃO PATRONAL E DOS SERVIDORES, DO
PODER EXECUTIVO, PARA O REGIME PRÓPRIO DE PREVIDÊNCIA SOCIAL - RPPS**

Em R\$ 1,00

ESPECIFICAÇÃO	MESES						
	MARÇO/2014	ABRIL/2014	MAIO/2014	JUNHO/2014 (1)	JULHO/2014	AGOSTO/2014	SETEMBRO/2014
Contribuição Servidores	18.456.243,01	19.551.384,58	19.485.813,32	13.820.717,28	19.745.077,81	19.841.307,84	20.268.508,96
FF/Fundo Financeiro	13.485.309,86	14.077.873,99	13.944.514,33	10.586.007,26	13.911.526,85	13.941.044,48	14.169.476,71
FP/Fundo Previdenciário	4.970.933,15	5.473.510,59	5.541.298,99	3.234.710,02	5.833.550,96	5.900.263,36	6.099.032,25
Contribuição Patronal	31.506.567,62	32.963.276,22	32.434.683,36	21.509.865,85	33.318.537,40	33.531.428,67	34.320.949,70
FF/Fundo Financeiro	21.569.247,70	22.017.778,52	21.345.838,04	15.041.918,81	21.653.322,62	21.733.248,81	22.125.736,60
FP/Fundo Previdenciário	9.937.319,92	10.945.497,70	11.088.845,32	6.467.947,04	11.665.214,78	11.798.179,86	12.195.213,10
Total	49.962.810,63	52.514.660,80	51.920.496,68	35.330.583,13	53.063.615,21	53.372.736,51	54.589.458,66

ESPECIFICAÇÃO	MESES						
	OUTUBRO/2014	NOVEMBRO/2014	DEZEMBRO/2014	JANEIRO/2015	FEVEREIRO/2015	MARÇO/2015	ABRIL/2015
Contribuição Servidores	20.174.554,83	19.898.447,77	21.343.959,35	20.306.723,28	19.848.546,25	20.083.183,16	20.211.207,51
FF/Fundo Financeiro	13.922.555,09	13.651.878,25	14.193.382,49	13.848.735,74	13.343.642,12	13.574.342,37	13.675.254,05
FP/Fundo Previdenciário	6.251.999,74	6.246.569,52	7.150.576,86	6.457.987,54	6.504.904,13	6.508.840,79	6.535.953,46
Contribuição Patronal	34.260.151,29	33.680.800,76	36.151.163,40	34.261.777,13	34.214.710,02	34.244.483,56	34.366.606,10
FF/Fundo Financeiro	21.752.512,83	21.186.517,30	21.844.134,94	21.348.749,35	21.206.655,72	21.230.593,38	21.285.651,20
FP/Fundo Previdenciário	12.507.638,46	12.494.283,46	14.307.028,46	12.913.027,78	13.008.054,30	13.013.890,18	13.080.954,90
Total	54.434.706,12	53.579.248,53	57.495.122,75	54.568.500,41	54.063.256,27	54.327.666,72	54.577.813,61

Fonte: Relatórios SIARHES - PRO2722R da Administração Direta e Autarquias.

Nota:

(1) - Neste mês de junho/2014, foi devolvida aos professores ativos e aposentados, retroativamente aos últimos 5 anos, a contribuição previdenciária que vinha sendo, indevidamente efetuada, sobre a carga horária especial do magistério (CHE), com seus respectivos reflexos na parcela previdenciária patronal e aporte.

Obs.: A partir de jan/10, com a edição da L.C. nº 5 39/2009, deixou de ser devida a parcela de IPAJM patronal dos aposentados e pensionistas.